



PORTER A CONNAISSANCE

FICHE n° 4

Risques naturels, risques industriels, défense incendie et sécurité routière doivent être au cœur des préoccupations des auteurs des documents d'urbanisme à qui il appartient de fixer les conditions d'un développement de l'urbanisation assurant la protection des personnes et des biens.

Le risque majeur est la possibilité d'un événement naturel ou créé par l'action de l'homme, dont les effets peuvent mettre en jeu la vie d'un grand nombre de personnes, occasionner des dommages importants et dépasser les capacités de réaction de notre société.

Un risque majeur est caractérisé par sa faible fréquence et par son énorme gravité. Son existence est liée à deux facteurs :

- *d'une part à la présence d'un événement, qui est la manifestation d'un phénomène naturel ou anthropique ;*
- *d'autre part à l'existence d'enjeux, qui*

représentent l'ensemble des personnes et des biens (ayant une valeur monétaire ou non) pouvant être affectés par ce phénomène.

Concrètement, l'élaboration du plan local d'urbanisme doit être l'occasion :

- ✓ *d'améliorer la connaissance du risque en compléments des études réalisées par l'État.*
- ✓ *de procéder à un état des lieux de la défense incendie sur la commune,*
- ✓ *de procéder à un diagnostic sécurité routière,*
- ✓ *d'informer la population*
- ✓ *de fixer, à travers le zonage et le règlement du plan local d'urbanisme, des règles de construction interdisant l'augmentation des enjeux dans les zones à risque,*
- ✓ *programmer la réalisation d'équipements ou d'aménagements ayant pour objet de diminuer la vulnérabilité des zones exposées.*

Les Risques Naturels

Différentes études ont été réalisées concernant les risques naturels dans le département de l'Oise, celles-ci sont accessibles sur le site IDE de la Préfecture à l'adresse suivante : [lien vers le site IDE de la Préfecture](#).

Plans de prévention des risques

Le territoire de la Communauté de Communes du Pays de Bray (CCPB) est concerné par le Plan de Prévention des Risques naturels Inondation de l'Avelon, approuvé le 1er mars 2010. Il concerne les communes de : Lachapelle-aux-Pots, Saint-Aubin-en-Bray et Ons-en-Bray.

Catastrophes naturelles

Le détail des données ci-dessous sont consultables sur le portail internet de la prévention des risques majeurs ([lien prim.net](#)).

communes	Type de catastrophes	Arrêté du	Paru JO
Blacourt	Inondations et coulées de boue	23/06/1993	08/07/1993
	Inondations et coulées de boue	11/01/1994	15/01/1994
	Inondations et coulées de boue	15/06/2016	16/06/2016
Espaubourg	Inondations et coulées de boue	11/01/1994	15/01/1994
	Inondations et coulées de boue	15/06/2016	16/06/2016
Flavacourt	Inondations et coulées de boue	26/10/1993	03/12/1993
	Inondations et coulées de boue	22/10/1998	13/11/1998
	Inondations par remontées de nappe phréatique	29/08/2001	26/09/2001
Hodenc-en-Bray	Inondations et coulées de boue	15/06/2016	16/06/2016
Labosse	Inondations par remontées de nappe phréatique	29/05/2001	14/06/2001
Lachapelle-aux-Pots	Inondations et coulées de boue	06/02/1995	08/02/1995
	Inondations et coulées de boue	15/06/2016	16/06/2016
Lalandelle	Inondations et coulées de boue	26/10/1993	03/12/1993
	Inondations et coulées de boue	15/06/2016	16/06/2016
	Inondations et coulées de boue	26/07/2016	12/08/2016
Lalande-en-Son	Inondations et coulées de boue	05/12/1989	13/12/1989
Ons-en-Bray	Inondations et coulées de boue	02/02/1994	18/02/1994
	Inondations et coulées de boue	15/06/2016	16/06/2016
Saint-Aubin-en-Bray	Inondations et coulées de boue	15/06/2016	16/06/2016
Saint-Germer-de-Fly	Inondations et coulées de boue	06/02/1995	08/02/1995

LES RISQUES

Sérifontaine	Inondations et coulées de boue Inondations et coulées de boue	06/02/1995 12/03/2002	08/02/1995 28/03/2002
Le Vaumain	Inondations et coulées de boue	02/02/1994	18/02/1994
Le Vauroux	Inondations et coulées de boue Inondations et coulées de boue	02/10/1985 28/09/1995	18/10/1985 15/10/1995
Villers-Saint-Barthélémy	Inondations et coulées de boue	15/06/2016	16/06/2016

À l'exception de l'arrêté de catastrophes naturelles relatif à la tempête de 1999, les communes du Coudray-Saint-Germer, Cuigy-en-Bray, Lhéraule, Puiseux-en-Bray, Saint-Pierre-ès-Champs, Talmontiers, Villembray et Villers-sur-Auchy ne sont pas concernées par un arrêté de catastrophes naturelles.

Inondation

Directive Inondations :

Face au bilan catastrophique des inondations en Europe au cours des dernières décennies, la Commission Européenne s'est mobilisée en adoptant en 2007 la directive 2007/60/CE, relative à l'évaluation et à la gestion des risques d'inondation, dite « Directive Inondations ».

Stratégie Nationale de Gestion des Risques d'Inondation (SNGRI) :

Sur notre territoire, l'État a repris les objectifs de cette directive dans la Loi portant Engagement National pour l'Environnement (LENE) du 12 juillet 2010 (dite loi « Grenelle II ») et a choisi d'encadrer la mise en œuvre de cette directive par la Stratégie Nationale de Gestion des Risques d'Inondation ([lien vers site Ministère Environnement, de l'Énergie et de la Mer](#)), fondée sur des valeurs de responsabilité, de solidarité et de proportionnalité. Elle a été arrêtée le 7 octobre 2014 par les Ministres de l'Écologie, de l'Intérieur, de l'Agriculture et du Logement.

La stratégie nationale fixe trois grands objectifs :

- augmenter la sécurité des populations ;
- réduire le coût des dommages ;
- raccourcir fortement le délai de retour à la normale des territoires sinistrés.

Plans de Gestion des Risques d'Inondation (PGRI) :

Le Plan de Gestion du Risque Inondation (PGRI) est au cœur de la mise en œuvre de la Directive Inondation. Cet outil stratégique définit, à l'échelle de chaque grand bassin (*district hydrographique*), les priorités en matière de gestion du risque d'inondation. Dans le cadre de la Directive Inondations et en déclinaison de la SNGRI, un plan PGRI a été élaboré sur chaque district sous l'autorité du préfet coordinateur de bassin, en lien avec les parties prenantes ([lien vers le site Ministère Environnement, de l'Énergie et de la Mer – PGRI](#)).

Ce plan traite de l'ensemble des aspects de la gestion des inondations, à ce titre il aborde :

- la prévention des inondations au regard de la gestion équilibrée et durable de la ressource en eau ;
- la surveillance, la prévision et l'information sur les phénomènes d'inondation ;
- l'information préventive, l'éducation, la résilience et la conscience du risque.

Il vise ainsi à intégrer la prise en compte et la gestion du risque d'inondation dans toutes les politiques du territoire.

Les 13 PGRI français ont été approuvés et publiés au journal officiel n° 0296 du 22 décembre 2015 ([arrêté du 7 décembre 2015 portant approbation du PGRI Seine-Normandie](#)), entrés en vigueur au lendemain de leur publication, seront mis à jour tous les 6 ans dans un cycle d'amélioration continue voulu par la Directive Inondations.

Le PGRI 2016-2021 du bassin Seine-Normandie a été approuvé le 07 décembre 2015, son application est entrée en vigueur le 23 décembre 2015 au lendemain de sa date de publication au Journal Officiel ([lien vers la DRIEE Île-de-France](#)). Les quatre grands objectifs à atteindre sur le bassin pour réduire les conséquences des inondations sur la vie et la santé humaine, l'environnement, le patrimoine culture et l'économie, sont :

Objectif 1 : réduire la vulnérabilité des territoires ;

Objectif 2 : agir sur l'aléa pour réduire le coût des dommages ;

Objectif 3 : raccourcir fortement le délai de retour à la normale des territoires sinistrés ;

Objectif 4 : mobiliser tous les acteurs pour consolider les gouvernances adaptées et la culture du risque.

Cavités souterraines et mouvements de terrain

Le Bureau de Recherche Géologiques et Minières (BRGM) a réalisé en octobre 2011, un inventaire des cavités souterraines sur le département de l'Oise.

Les informations concernant les cavités souterraines et les mouvements de terrain sont disponibles sur Internet, respectivement aux adresses suivantes : [lien vers Géorisques - cavités souterraines](#) et [lien vers Géorisques - Mouvements de terrain](#), ainsi que [lien vers la carthothèque de la DDT](#).

Les données ci-dessous sont issues du site Géorisques. Les communes concernées sont les suivantes :

Communes	Cavités	Lien	Mouvements de terrain	Lien
Blacourt	1	la fiche	0	la fiche
Le Coudray-Saint-Germer	0	la fiche	0	la fiche
Cuigy-en-Bray	0	la fiche	0	la fiche
Espaubourg	1	la fiche	0	la fiche
Flavacourt	0	la fiche	2	la fiche
Hodenc-en-Bray	1	la fiche	0	la fiche
Labosse	0	la fiche	0	la fiche
Lachapelle-aux-Pots	3	la fiche	0	la fiche
Lalande-en-Son	0	la fiche	0	la fiche
Lalandelle	0	la fiche	0	la fiche
Lhéraule	0	la fiche	0	la fiche
Ons-en-Bray	0	la fiche	0	la fiche
Puiseux-en-Bray	0	la fiche	0	la fiche
Saint-Aubin-en-Bray	0	la fiche	0	la fiche
Saint-Germer-de-Fly	0	la fiche	1	la fiche
Saint-Pierre-ès-Champs	0	la fiche	3	la fiche
Sérifontaine	2	la fiche	1	la fiche
Talmonniers	0	la fiche	1	la fiche
Le Vaumain	0	la fiche	0	la fiche
Le Vauroux	0	la fiche	0	la fiche
Villebray	1	la fiche	0	la fiche
Villers-Saint-Barthélémy	0	la fiche	0	la fiche
Villers-sur-Auchy	0	la fiche	0	la fiche

Mouvements de terrain

- ▼ Chute de blocs / Eboulement
- ★ Coulée
- Effondrement
- ▮ Erosion de berges
- ⊙ Glissement

Cavités souterraines hors mines

- ▲ carrière
- cave
- indéterminé
- ▲ naturelle
- ouv militaire
- ouvrage civil

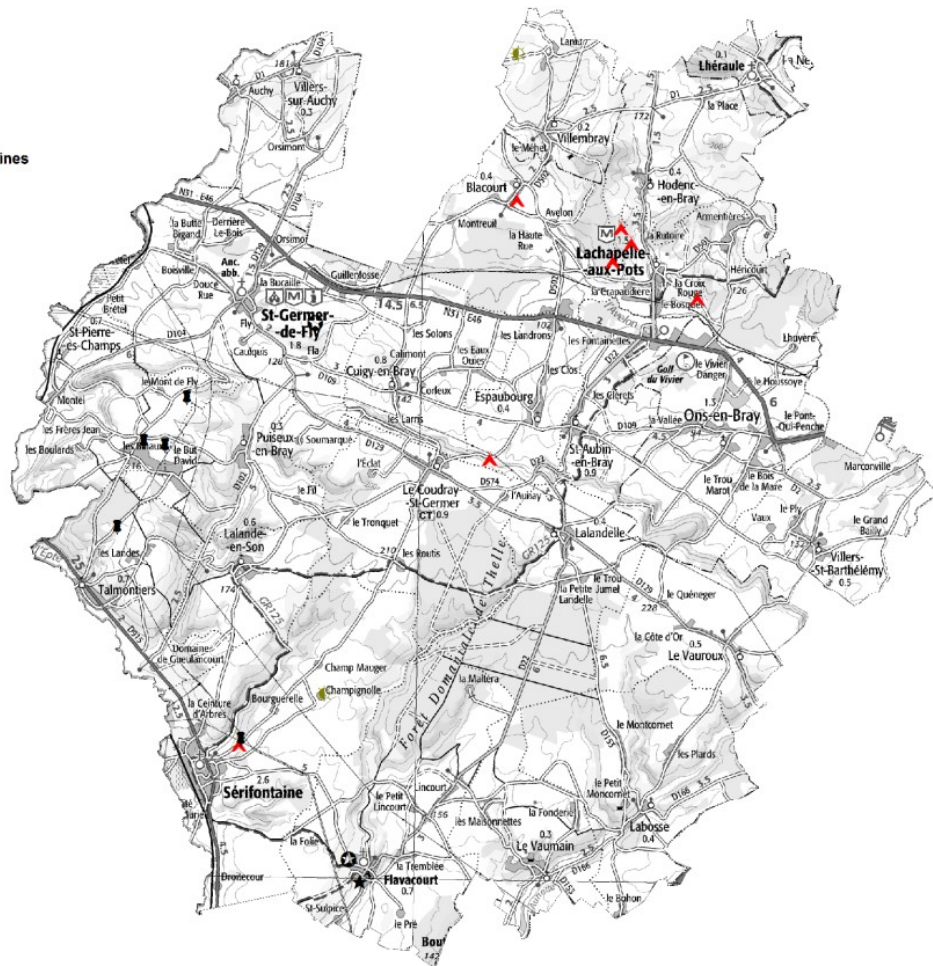

Retrait-gonflement des sols argileux

À l'exception de la commune de Flavacourt, qui est concernée par des aléas moyen à fort, l'ensemble des communes de la CCPB est concerné par des aléas faible à moyen de retrait-gonflement des argiles sur tout ou partie de leur territoire. Ces informations sont disponibles aux adresses suivantes : [lien vers Géoriques - Retrait-gonflement des argiles](#) et [Internet Départemental de l'État](#).

Aléa retrait - gonflement des argiles

- à priori nul
- faible / moyen
- fort

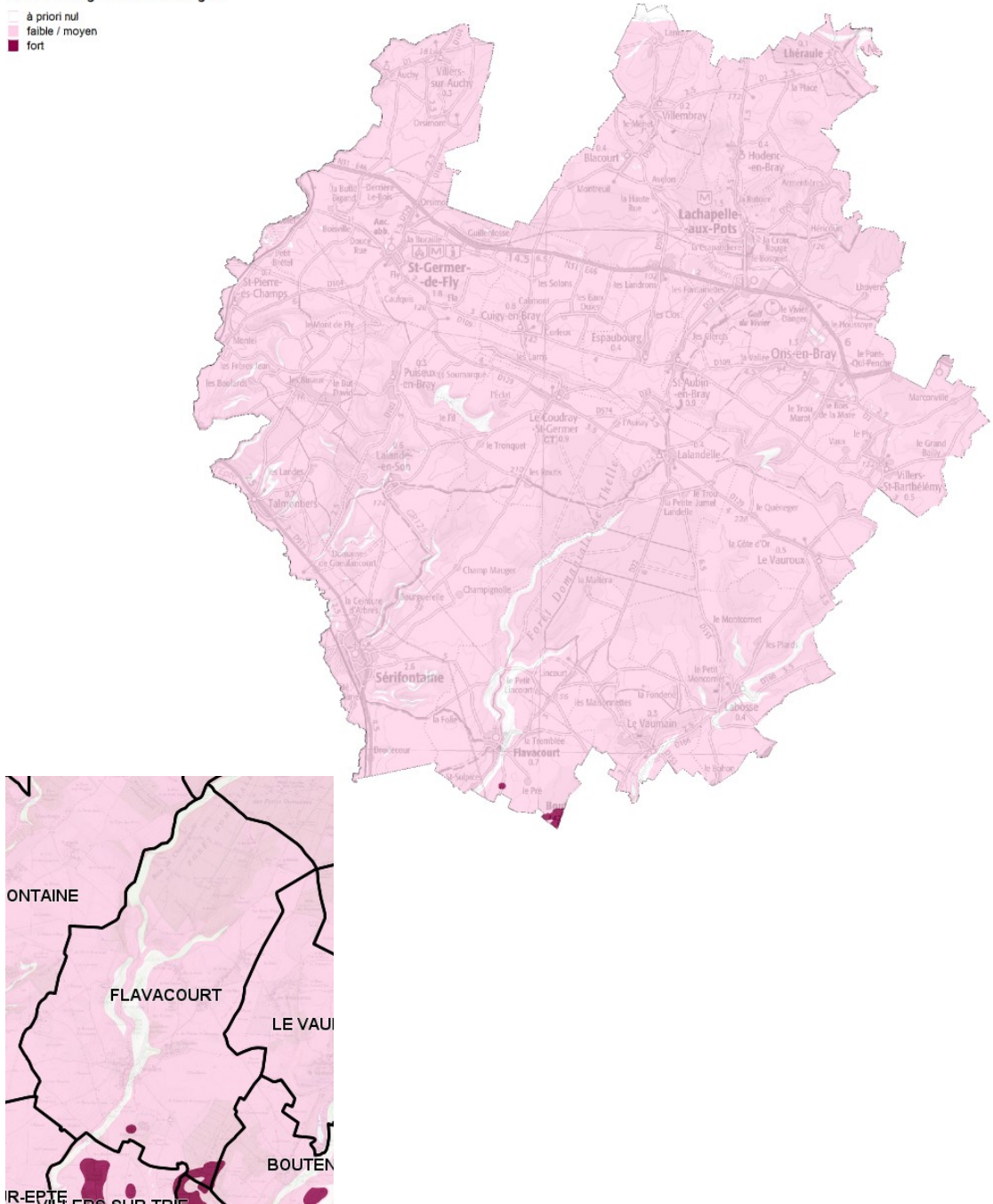

Les Risques technologiques

Plans de Prévention des Risques Technologiques (PPRT)

Aucune des communes de la CCPB n'est concernée par un Plan de Prévention des Risques Technologiques (PPRT).

Les installations classées

Blacourt :

<u>Numéro</u>	<u>Raison sociale</u>	<u>Nom</u>	<u>Ouvert le</u>	<u>Lieu dit</u>
19930435	Alain Decaigny	Alain Decaigny	24/02/1993	"Les clémagnes"
20010487	AUTO PNEUS	AUTO PNEUS	18/09/2001	route du pont Fleury
19940259	AUTO PNEUS	TIRACHE	12/08/1994	route nationale 31
20070631	CARRIERE IMERYS TC	IMERYS TC	12/12/1997	lieux dits "Les Prés du Fort" " Les Landrons"
930433	DE LA HAUTE RUE	DE LA HAUTE RUE	31/05/1994	4 rue du Baron de Giresse
930336	DE L'AVELON	DU G.A.E.C. DE L'AVELON	27/02/1993	Rue de l'Avelon
20080805	des Etablissements Céramiques du Beauvaisis	Société Les Grès du Beauvaisis	21/11/1972	lieudit "Bois d'Avelon"
20070692	Ets. Céramiques du Beauvaisis	Daniel HOLLAND, PDG de la Sté	21/11/1972	Lieudit "Les Brays de la Haute Rue"
20080099	IMERYS TC	Eric REGENT, directeur d'exploitation	20/04/1994	Lieudit "Bois des Tailles"
19930537	LEGAC	L'E.A.R.L LEGAC	20/02/1993	9 rue de Montreuil

Le Coudray-Saint-Germer :

<u>Numéro</u>	<u>Raison sociale</u>	<u>Nom</u>	<u>Ouvert le</u>	<u>Lieu dit</u>
19670645	Garage du Plateau	DUBOIS Ginette	28/07/1967	53, rue Paul Dubois
20040252	GUEROUT	GUÉROUT	18/05/2004	17, rue Paul Dubois
19930650	Laurent Pestel	Laurent Pestel	24/02/1993	67, rue Paul Dubois
19930592	MYLLE	EARL MYLLE	18/02/1993	37 rue Paul Dubois
19660314	S.G.D. Division MECA INOX	S.G.D. Division MECA INOX	07/09/1966	32, rue des Routis

Cuigy-en-Bray :

<u>Numéro</u>	<u>Raison sociale</u>	<u>Nom</u>	<u>Ouvert le</u>	<u>Lieu dit</u>
20070686	Alain RENEZ	Alain RENEZ Entrepreneur en Terrassements	29/05/1998	Lieudit "Le Fond de la Haute Rue"
20080813	Carbonisation Entreprise Céramique	Société Carrelages et Grès de Normandie	16/10/1975	
19930465	DE CORLEUX	L'EARL DE CORLEUX	23/02/1993	18, rue de Corleux
20070638	Etablissements Céramiques du Beauvaisis	Jacques DEWULF	21/11/1972	Lieudit "Les Têtes"
19930468	ROBENSYN Alice	ROBENSYN Alice	20/12/1993	Rue de la Chapelle
20080538	Société Carbonisation Entreprise et Céramique	de la Société Carrelages et Grès de Normandie	16/10/1975	"Les Aulnaies"
20070654	TUILERIES HUGUENOT-FENAL	Jacques DEWULF	02/09/1998	Lieudits "Le Fond des Eaux Ouïes" "Les Prés du

Espaubourg :

<u>Numéro</u>	<u>Raison sociale</u>	<u>Nom</u>	<u>Ouvert le</u>	<u>Lieu dit</u>
20070683	Alain RENEZ	Alain RENEZ Entrepreneur en terrassements	09/10/2000	Lieudit "Le Fort"
20070606	BMM	BMM	12/11/2007	19, rue du Clos
20140383	GODIN Eric	GODIN Eric	20/05/2014	lieudit "Four à Chaux"
20080972	GUINTOLI	Société GUINTOLI - Direction Nord	14/03/2008	Lieudit "Le Fort"
20070562	LA JONQUIERE	Jean-Luc BISSCHOP	21/08/2003	Lieudit "Bois Colas"
20080793	Monsieur André DESCHAMPS	André DESCHAMPS	22/01/1972	Lieudit "Le Chemin des Taillis"
20070647	TUILERIES HUGUENOT-FENAL	Jacques DEWULF Directeur d'exploitation	14/11/1986	Lieudit "Le Chemin des Taillis"
20070650	TUILERIES HUGUENOT-FENAL	Jacques DEWULF Directeur d'Exploitation	06/03/1998	Lieux dits "La Grippe" "Le Chemin des Taillis"

Flavacourt :

<u>Numéro</u>	<u>Raison sociale</u>	<u>Nom</u>	<u>Ouvert le</u>	<u>Lieu dit</u>
20000291	COMMUNAUTE DE COMMUNES DU PAYS DE BRAY	COMMUNAUTE DE COMMUNES DU PAYS DE BRAY	03/05/2000	
19920438	DE LA GRANDE COUR	DE LA GRANDE COUR	30/12/1992	62, rue de Marseille
19820062	"LA MARE DES CHAPELLES"	LA MARE DES CHAPELLES	03/07/1984	Ferme du Pré
19740451	LECUYER André	André LECUYER	22/04/1975	18 rue de Gisors
20000187	SCIBEL	SCIBEL	03/04/2000	Ferme de la Bellevue
19950394	VANHESTE PASCAL	VANHESTE PASCAL	13/11/1995	La Ferme de la Folie
20110144	IMERYS TC	IMERYS TC	31/03/2011	Carrière du Chêne-Notre-Dame
20090051	PRODIM	PRODIM	14/01/2008	Station-service SHOPI

Hodenc-en-Bray :

<u>Numéro</u>	<u>Raison sociale</u>	<u>Nom</u>	<u>Ouvert le</u>	<u>Lieu dit</u>
19930527	DE LA FERME DE MARIVAUX	DE LA FERME DE MARIVAUX	22/02/1993	rue Marivaux
20000584	THERY	THERY	07/12/2000	9 rue Jamet Martin

Labosse :

<u>Numéro</u>	<u>Raison sociale</u>	<u>Nom</u>	<u>Ouvert le</u>	<u>Lieu dit</u>
19930201	BESNARD	BESNARD	27/12/1993	LE BOHAN
19930200	DES PLARDS	l'Earl des Plards	22/02/1993	24 bis rue des Plards
19960271	VAN POUCKE	VAN POUCKE	19/02/1997	27, les Plards

Lachapelle-aux-Pots :

<u>Numéro</u>	<u>Raison sociale</u>	<u>Nom</u>	<u>Ouvert le</u>	<u>Lieu dit</u>
19550001	AUTONEUM FRANCE	AUTONEUM FRANCE	07/01/1955	5 rue des Jonquières
20030341	BREZILLON	BREZILLON	12/05/2003	
20081404	CHANTIER NATURE	Chantier Nature	03/11/2008	ZA du Grand pré
20000294	COMMUNAUTE DE COMMUNES DU PAYS DE BRAY	COMMUNAUTE DE COMMUNES DU PAYS DE BRAY	02/05/2000	
20081154	des Grès des Fontainettes	de la Société des Grès des Fontainettes	06/05/1974	"Les Pâtures de la Ferme"
980160	FORCE 5	FORCE 5	27/07/1998	Rue Tristan Klingsor
20060726	GAEC DE LA VIELLE RUE	DE LA VIEILLE RUE	24/10/2006	17, rue des Potiers
20080811	Grès des Fontainettes	Société Grès des Fontainettes	28/06/1976	Lieudit "Le Pont aux Clefs"
20080736	Monsieur André DESCHAMPS	André DESCHAMPS	15/02/1977	"Bois de l'Huyère"
19930692	STUBBE	STUBBE	25/05/1994	Ferme de l'Huyère
19920016	TORCHY	TORCHY	28/01/1992	3 rue de la Prairie

Lalande-en-Son :

<u>Numéro</u>	<u>Raison sociale</u>	<u>Nom</u>	<u>Ouvert le</u>	<u>Lieu dit</u>
20050384	ARMONIES ET PERSPECTIVES	ARMONIES ET PERSPECTIVES	20/05/2005	Route de Fil
19650367	Louis Pigeolet	Louis Pigeolet	14/02/1966	

Lalandelle :

<u>Numéro</u>	<u>Raison sociale</u>	<u>Nom</u>	<u>Ouvert le</u>	<u>Lieu dit</u>
19930171	CAP SEINE	CAP SEINE	16/06/1993	lieudit "La Longue Haye"
19930397	DUMOULIN	DUMOULIN	24/02/1993	12 rue Principale
20050165	SOHIER	SOHIER	15/03/2005	15, rue principale

Ons-en-Bray :

<u>Numéro</u>	<u>Raison sociale</u>	<u>Nom</u>	<u>Ouvert le</u>	<u>Lieu dit</u>
19620239	AUTONEUM France SASU	AUTONEUM France SASU	18/01/1984	1390 route du Vivier Danger
19810177	AUTO PIECES 60	AUTO PIECES 60	04/08/1982	SARL PROTHAIS-WARNIER
19930451	FRAITURE CHRISTOPHE	FRAITURE Christophe	06/12/1993	1190 route de la Vallée
20110144	IMERYS TC	IMERYS TC	31/03/2011	Carrière du Chêne-Notre-Dame
20090051	PRODIM	PRODIM	14/01/2008	Station-service SHOPI
20120081	SCI VARNIER	SCI VARNIER	22/02/2012	182, rue du Chêne Notre Dame
19810313	Serge MORIN	Serge MORIN	28/12/1981	Garage "du Pont qui penche"
19960179	STÉPHANE JOSSEAUME	STÉPHANE JOSSEAUME	13/06/1996	Route d'Héricourt
20080636	Tuileries de Beauvais	Société Tuileries de Beauvais	21/09/1972	"Près du Houssoy" "A l'Est des Près du Houssoy"

Puiseux-en-Bray :

<u>Numéro</u>	<u>Raison sociale</u>	<u>Nom</u>	<u>Ouvert le</u>	<u>Lieu dit</u>
19980115	BOUCACHARD Jacques	BOUCACHARD Jacques	14/10/1998	23 grande Rue
19930539	COCHET Pierre	du bois du clos	24/02/1993	rue du fil

Saint-Aubin-en-Bray :

<u>Numéro</u>	<u>Raison sociale</u>	<u>Nom</u>	<u>Ouvert le</u>	<u>Lieu dit</u>
19920249	BETOURNE	BETOURNE	11/12/1992	3 route de la Vallée
19790176	CHANAS Jean-Paul	CHANAS Jean-Paul	24/11/1980	Les Fontainettes
20070689	Etablissements Céramiques du Beauvaisis	René BOULANGER PDG de la	21/11/1972	Lieudit "Le Fond aux Cailles"
19930583	LA JONQUIERE	LA JONQUIERE	22/02/2035	1 rue de la Vallée
20080808	Les Grès des Fontainettes	Société Les Grès des Fontainettes	25/02/1976	Lieudit "Le Fort"
20080443	Monsieur André DESCHAMPS	Carrières du Pays de Bray	20/12/1975	"Les Pâtures"
20060882	ORIENTAL Wilfrantz	ORIENTAL Wilfrantz	26/01/2007	"la Cité Canine"
710408	RENE Patrice	RENE Patrice	09/11/1971	58, route Nationale 31
20000280	RIETER AUTOMOTIVE FRANCE	RIETER AUTOMOTIVE FRANCE	30/05/2000	lieudit "Les Marnières"
20080675	Société Grès des Fontainettes	Société Grès des Fontainettes	29/04/1976	"Le Fort"
19930294	VERSHUERE	VERSHUERE	23/02/1993	5 rue de la Mare

Saint-Germer-de-Fly :

<u>Numéro</u>	<u>Raison sociale</u>	<u>Nom</u>	<u>Ouvert le</u>	<u>Lieu dit</u>
20000293	COMMUNAUTES DE COMMUNES DU PAYS DE BRAY	COMMUNAUTE DE COMMUNES DU PAYS DE BRAY	02/05/2000	
19930308	De MEURICHY DAVENNE		10/08/2015	5 RUE Gabriel pernot
20030436	DEWULF Michel	DEWULF Michel	06/06/2003	12, rue Michel GREUET
19720102	DUPRE Bernard	DUPRE Bernard	10/08/2015	Chemin du mauvais pas
19990440	FERME DE MONTAGNY	JEAN MARIE BRUYELLES	28/10/1999	1 chemin de Fly
20100112	Fers et Matériaux de l'Oise	Bruno TIMBERT	09/02/2010	50 route nationale 31
19930443	FRANCK LEFEVERE	LEFEVERE	03/02/1995	01, Douce Rue
19930310	GEORGES VIE	VIE	24/02/1993	3 Chemin de Montagny
19930309	GODIN	GODIN	25/02/1993	5 chemin de la Ramée
20110014	GODIN David	GODIN David	11/01/2011	4 rue du Moulin L'évêque
19990132	HENAUT CHRISTIAN	HENAUT CHRISTIAN	03/08/1999	5 rue de Bretel
19940225	HENOCQ CHANTAL	HENOCQ Chantal	17/08/1994	Chemin du Grand Pré
20070664	IMERYS TC	Société IMERYS TOITURE	21/11/1972	Lieudit "Les Fontainettes"
19790163	IMERYS T.C.	IMERYS T.C.	27/08/1979	Zone Industrielle
19650271	INDUSPA	INDUSPA	27/04/1966	R.N.31
20040279	JOSÉ SERRANO	SERRANO	19/06/2004	route de Senantes
19830195	MACOCCO	MACOCCO	26/09/1983	Chemin des Usines
20040233	NORMAND Luc	NORMAND Luc	03/06/2004	12 chemin de Soumarqué
20010051	OPAC DE L'OISE	OPAC DE L'OISE	12/01/2001	Route Départementale n° 129
19930311	VIGNERON	VIGNERON	14/02/1994	9 Rue Fla

Saint-Pierre-ès-Champs :

<u>Numéro</u>	<u>Raison sociale</u>	<u>Nom</u>	<u>Ouvert le</u>	<u>Lieu dit</u>
920378	CAUDRON	CAUDRON	27/11/1992	3 rue de Sainte Hélène
20120061	DELABARRE	DELABARRE	26/01/2012	
20080965	DESNOS René	DESNOS René	27/06/2008	13, route de Puiseux
19930413	DESNOS Robert	DESNOS Robert	14/04/1993	
20010624	DOCHY Samuel	DOCHY Samuel	18/12/2001	5 Rue des Frères Jean
20060142	HAUTEKIET Pascal	HAUTEKIET Pascal	20/02/2006	2, chemin de Ferme
20050214	M. Franck MEURICE	M. Franck MEURICE	28/02/2005	1, impasse de la Chaussée
20050216	M. Franck MEURICE	M. Franck MEURICE	28/02/2005	1, impasse de la Chaussée
20050218	M. Franck MEURICE	M. Franck MEURICE	28/02/2005	1, impasse de la Chaussée
19970085	RATEL Yvette	RATEL YVETTE	03/04/1997	25 rue du Mont de Fly
20080534	Société ORGANO FERTIL	Société ORGANO FERTIL	05/04/1978	"Le Marais de Bretel"
20070435	VERVAEKE	Vervaeke	26/07/2007	41, rue du Tourbourg

Sérifontaine :

<u>Numéro</u>	<u>Raison sociale</u>	<u>Nom</u>	<u>Ouvert le</u>	<u>Lieu dit</u>
19980383	AGORA	AGORA	29/04/1985	rue de Flavicourt
20100404	CLOSEM	CLOSEM	14/12/2010	ZAC la Remise de Frier
20000377	COMMUNAUTE DE COMMUNES DU PAYS DE BRAY	COMMUNAUTE DE COMMUNES DU PAYS DE BRAY	31/07/2000	lieudit le Marais
20000189	DE CHAMPIGNOLLES	DE CHAMPIGNOLLES	03/04/2000	Ferme de Champignolles
20090392	EARL BORGGOO	Claude BORGGOO	18/06/2009	"La Tête Plaie"
19840129	FERME DU PRE	La Ferme du Pré	03/07/1987	Ferme de Courcelles
20040724	GARAGE DE LA MAIRIE	GARAGE DE LA MAIRIE	27/12/2004	Route de Dieppe
20020308	GAUTHIEZ-HERSE	GAUTHIEZ-HERSE	16/07/2002	42, rue Marcel Cachin
19878704	KME France SAS	KME France SAS	25/09/1986	Rue Maurice Thorez
19580166	RELLUMIX	RELLUMIX	13/08/1958	
20080118	SCI LES PEUPLIERS	M. Francis FAYOLLE, PDF de la	19/06/1991	Lieux dits "Le Marais" "Gueullancourt"
20120323	SCREG NORD PICARDIE	SCREG NORD PICARDIE	18/09/2012	lieu-dit "Courcelles Ferme"
20000411	VANDENBROUCKE	VANDENBROUCKE	09/10/2000	Ferme de la Folie

Talmontiers :

<u>Numéro</u>	<u>Raison sociale</u>	<u>Nom</u>	<u>Ouvert le</u>	<u>Lieu dit</u>
20000292	COMMUNAUTES DE COMMUNES DU PAYS DE BRAY	COMMUNAUTE DE COMMUNES DU PAYS DE BRAY	02/05/2000	
20130042	L'ELEVAGE DES PETITS CASTORS	L'ELEVAGE DES PETITS CASTORS	19/09/2012	Madame Sonia GUILBERT
20050110	Monsieur BODESCO	BODESCO	21/02/2005	
20050111	Monsieur BODESCO	BODESCO	21/02/2005	

Le Vaumain :

<u>Numéro</u>	<u>Raison sociale</u>	<u>Nom</u>	<u>Ouvert le</u>	<u>Lieu dit</u>
19850288	DU DOMAINE DE LA FONDERIE	DU DOMAINE DE LA FONDERIE	18/12/1985	Hameau de la Fonderie
20090008	SCAILQUIN Michel	SCAILQUIN Michel	24/11/2008	

Le Vauroux :

<u>Numéro</u>	<u>Raison sociale</u>	<u>Nom</u>	<u>Ouvert le</u>	<u>Lieu dit</u>
19930582	JOËL CAILLEUX	CAILLEUX	23/02/1993	19, rue des Anceaux
19930515	St Christophe	Gaec St Christophe	23/02/1993	16, rue Anceau
20000587	WIART PHILIPPE	WIART	08/12/2000	72bis Grande Rue

Villebray :

<u>Numéro</u>	<u>Raison sociale</u>	<u>Nom</u>	<u>Ouvert le</u>	<u>Lieu dit</u>
20020125	AUTO PNEUS	AUTO PNEUS	18/03/2002	
19930530	BONTEMPS	BONTEMPS	23/02/1993	3,rue de Blacourt
19930659	Bontemps Christian	Bontemps Christian	27/12/1993	
19980049	BRAURE	BRAURE	15/02/1993	hameau de Lanlu
19930479	Daniel BONTEMPS	BONTEMPS	25/02/1993	20 rue des Plaines

Villers-Saint-Barthélémy :

<u>Numéro</u>	<u>Raison sociale</u>	<u>Nom</u>	<u>Ouvert le</u>	<u>Lieu dit</u>
19800334	DALLERY	DALLERY	07/11/1956	14, rue du Ply
20000466	DE COMMUNES DU THELLE BRAY	DE COMMUNES DU THELLE BRAY	22/09/2000	Chemin rural n°27 dit "La Sablonnière"
19930545	LE CLOS ANCELOT	LE CLOS ANCELOT	20/02/1993	388 rue Croix Jean de France
19930547	PELLETIER	DU G.A.E.C. PELLETIER	23/02/1993	196 Rue Bailly
20080685	Société Tuileries de Beauvais	Société Tuileries de Beauvais	21/09/1972	"Les Biens Communaux"

Villers-sur-Auchy :

<u>Numéro</u>	<u>Raison sociale</u>	<u>Nom</u>	<u>Ouvert le</u>	<u>Lieu dit</u>
19930587	AR STIVELL	AR STIVELL	20/02/1993	43 rue de la Source
930749	HAUDEBOURT	HAUDEBOURT	26/02/1993	9 Rue de la Source
19930523	Jean-Marie EVEN	Jean-Marie EVEN	23/02/1993	8, rue Barrot
19930753	MAERTENS BERNARD	MAERTENS	24/02/1993	2, rue du château
19940252	MARTIAL GODIN	GODIN Martial	26/02/1993	41, rue de la source
19920381	THIBAUT LENNE	THIBAUT LENNE	12/11/1992	6 rue du grand chemin